

PRÉSENTATION DU CLUB
JANVIER 2025
NATSYNCHRO' MULHOUSE



SOMMAIRE

Présentation du Club



Propositions de “Pack sponsor”

Pack “Maillots
compétition”

Pack “tenue du
club”

Pack
“Formations”

Pack
“déplacements”

INTRODUCTION

Recherche de sponsors pour :

1. Renouveler le matériel
2. Financer les formations



PRÉSENTATION DU CLUB



LE COMITÉ



Valérie Stoesser-gross
Présidente



Joel Kammerer
Vice-Président



Véronique Woessner
Trésorière



Sylvie Fouchard
Secrétaire

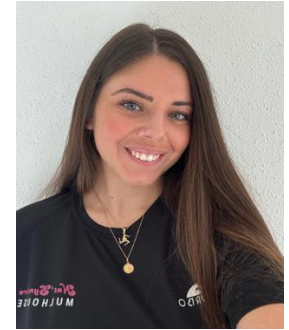

Marie Marziano
Responsable des entraîneurs



Justine Giraud
Membre du comité directeur



Cathia Marziano
Membre du comité directeur

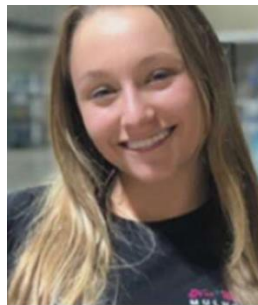

Elsa Haeusser
Responsable communication



Damien Lamas
Responsable sponsoring



Alexandra Bey
Responsable matériel

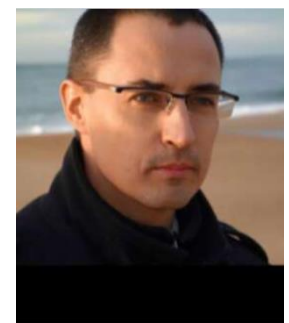

Samuel Fouchard
Responsable matériel

LES ENTRAINEURS



Camille Czysz
Entraîneur



Camille Fouchard
Entraîneur



Justine Giraud
Entraîneur



Samantha Kempfer
Entraîneur



Charlotte Kleitz
Entraîneur



Marie Marziano
Entraîneur

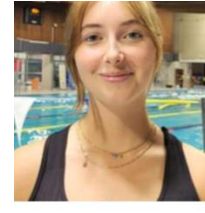

Anna Saintvoirin
Entraîneur



Eileen Rey
Entraîneur en formation



Mathilde
Entraîneur



Camille Guibis
Entraîneur

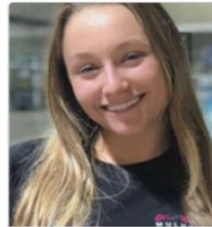

Elsa Haeusser
Entraîneur

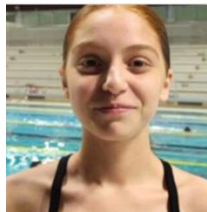

Nathalie
Entraîneur

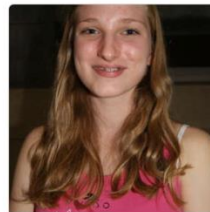

Coline Mougenot
Entraîneur

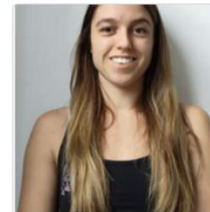

Cassandra Oudin
Entraîneur



Chiara Bouarasse
Entraîneur en formation



Nola Berthod
Entraîneur en formation

LES EQUIPES

Hippocampes et crevettes



Oursins

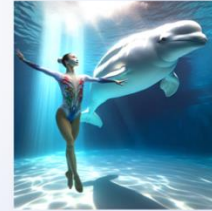

Bélugas

Raies Manta



Têtards



111 licenciés

99 nageuses

20 entraîneurs

7 help coaches

Cachalots



AG-NSM-18.10.2024

Requins



Dauphins

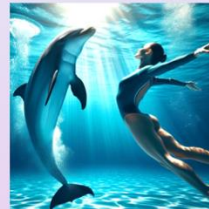

Pieuvres



LE CLUB



SAISON 2024-2025

99 nageuses

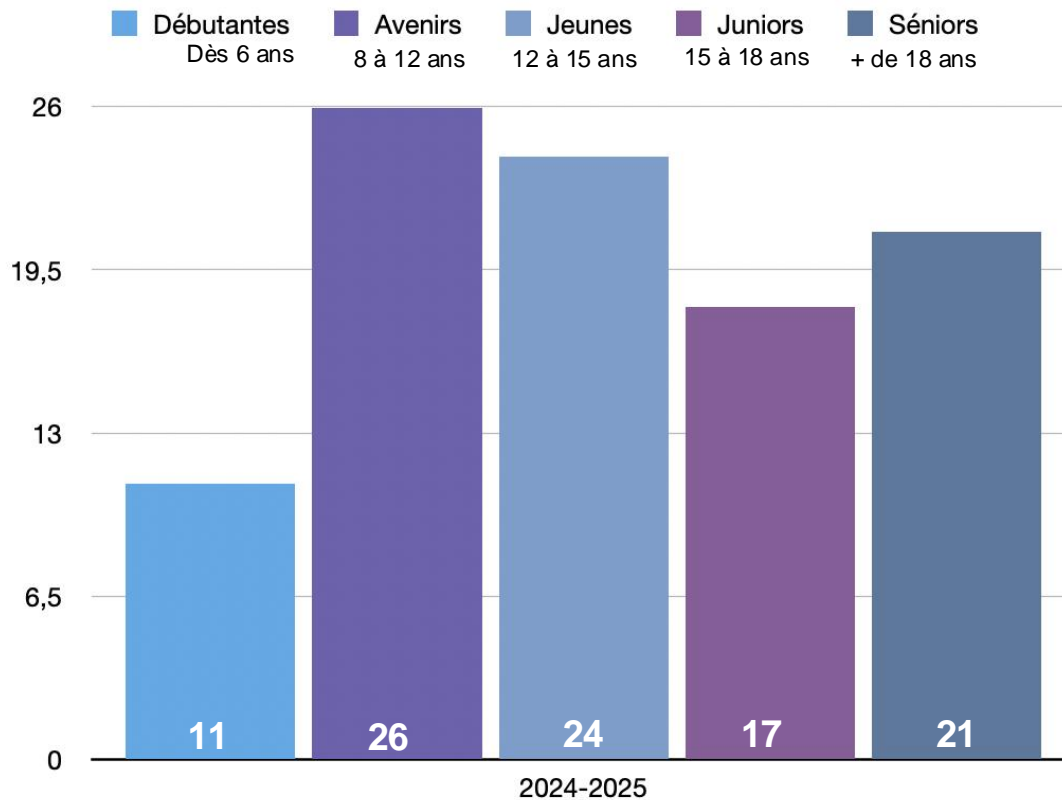

Westhalten : 1
 Soultzmatt : 1
 Cernay : 2
 Thann : 1
 Lauw : 1

Ensisheim: 3
 Munchouse: 1

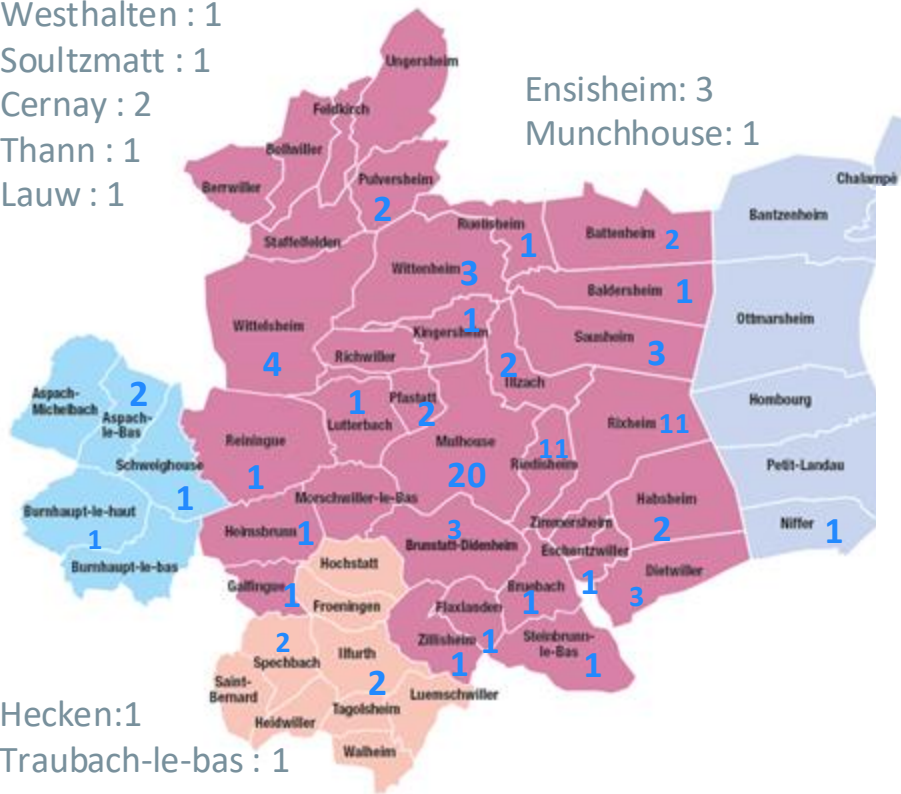

Hecken: 1
 Traubach-le-bas : 1

Agglomération de St Louis



Agglomération de Mulhouse



Mercedes-Benz



Crédit Mutuel
Nord Europe



NOS SPONSORS

LES OBJECTIFS

- **Avenirs, jeunes et juniors** : qualification des nageuses aux championnats de France
- **Pour toutes les équipes** : monter dans le classement Régional, Interrégional et National (*actuellement 33^{ème} sur 84 en National 1*)
- Engager un **entraîneur salarié** pour faire progresser sportivement le club



PACK SPONSOR



PACK "ÉQUIPEMENT COMPÉTITION"



Subvention
complète

1 maillot compétition = 60 euros
1 équipe = 10 nageuses

• 600€

💡 Le maillot de bain est une composante intégrante de la note artistique des ballets.

PACK "ÉQUIPEMENT TENUE DU CLUB"



- Pack veste ★
- Pack legging ★
- Pack sac à dos
- Pack débardeur
- Pack short
- Pack gourde ★
- Pack bonnet
- Pack maillot du club
- Pack serviette ★

- 100 x 72 €
- 100 x 20 €
- 100 x 55 €
- 100 x 15 €
- 100 x 20 €
- 100 x 15 €
- 100 x 7 €
- 100 x 50 €
- 100 x 15 €

- Subvention par pack
- 7200 €
 - 2000 €
 - 5500 €
 - 1500 €
 - 2000 €
 - 1500 €
 - 700 €
 - 5000 €
 - 1500 €

★ Ces accessoires peuvent mentionner le nom du sponsor à condition de prendre la totalité de l'équipement souhaité.

PACK "FORMATIONS"

Formation entraîneur à l'INSEP (*formateurs de l'équipe de France*)



- Inscription
- 2 jours
- Paris

- Formation
- Hébergement
- Déplacement

Subvention
Complete

- 900€

PACK "FORMATIONS"

Recyclage BNSSA et PSE1

Le brevet national de sécurité et de sauvetage aquatique (**B.N.S.S.A**) est le diplôme du nageur sauveteur. Il permet de surveiller plages et piscines privées et d'assister le Maître-Nageur Sauveteur en piscine publique.

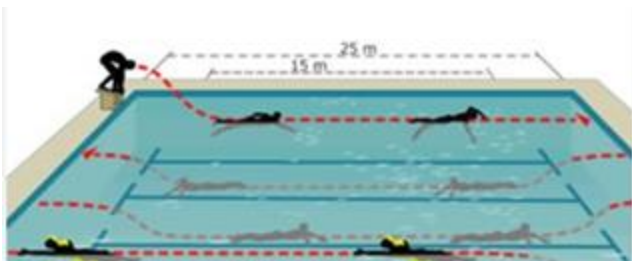

- Mise à jour du BNSSA tous les 4 ans
- Mise à jour du PSE1 tous les ans

Subvention
Complete

- 1920€



Les BNSSA du club



Charlotte Kleitz

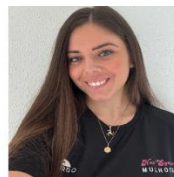

Marie Marziano



Mathilde



Camille Fouchard



Coline Mougnot

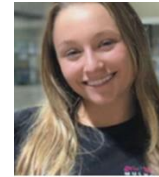

Elsa Haeusser

PACK "FORMATIONS"

Formation continue des juges

Le recyclage des juges est à renouveler tous les ans. Ils se tiennent formés tout au long de l'année, grâce à des visios animées par des juges officiels de niveau A.

- Inscription au recyclage de juge par visio (10 € / juge / mois)

- 10€ x 10 juges x 12 mois

- 1200€

Subvention
Complete



Le Club compte plusieurs juges officiels :

- 4 jeunes officiels C
- 4 officiels B ballets
- 2 officiels B juges arbitres

Nola, Camille C, Camille G, Justine Eileen

Camille F, Coline, Charlotte

Marie, Elsa

PACK "DÉPLACEMENT"

Déplacement en compétition

Le club prend à sa charge, tous les déplacements supérieur à 250 kms (Sète, Cannes, Tours, Lille, Reims etc..)

Exemple pour 1
déplacement
de 1 équipe
de 10 nageuses :

- Nuits d'hôtel
- Frais d'essence/péage
- Location minibus
- Repas

- 350 euros
- 300 euros A-R
- 250 euros
- 300 euros

Subvention
Complete

- 1200€



Pour l'année 2025, le club doit organiser 7 déplacements

POUR RÉSUMER :

En échange de votre générosité :

- - 2 places pour notre spectacle
- - Votre logo sera mentionné sur nos affiches de compétition, spectacle, divers évènements et sur nos réseaux sociaux (Instagram, Facebook, site internet)



nat_synchro_mulhouse



Nat'synchro Mulhouse



<https://www.natsynchromulhouse.fr>

Responsable sponsors :
Damien LAMAS - 06.10.96.11.43
nsm.partenariat@gmail.com

MERCI!!!

**Nat' Synchro
MULHOUSE**

